

## Inhalt

1. Schritt .....	2
1.1. Herunterladen des Templates.....	2
1.2. Template Öffnen .....	2
2. Schritt .....	3
2.1. Aktivieren von PowerPivot .....	3
2.2. Öffnen von PoverPivot .....	4
2.3. Anpassen der Datenquelle .....	5
2.4. Verbindung Testen & Bearbeitung beenden.....	7
3. Schritt .....	8
3.1. Aktualisieren der PoverPivot Tabellenstruktur .....	8
4. Schritt (Optional) .....	9
4.1. Aktualisieren der Exceldaten .....	9

## 1. Schritt

### 1.1. Herunterladen des Templates

NAMEN	ONLINE	TOKEN	BESCHREIBUNG	SICHERHEIT	BERECHNUNG KPI-DATEN	VORBEREITETE DATEN NUTZEN	#PROZESSE	DATENNAME	ERSTELLT	GEÄNDERT	LÖSCHEN	BEARBEITEN
TestKPI	ja	KH0uVokuJQ8T4ggodk-v		Besitzer: SupportUser	live	ja	1	KPIDashboardDefaultXML.xlsx	14.02.2018 08:40	15.02.2018 09:22		

### 1.2. Template Öffnen

Name	Änderungsdatum	Typ	Größe
PowerPivot_for_Excel_x86	16.02.2018 07:29	Windows Installer...	100.884 KB
KPIDashboardDefaultXML	16.02.2018 07:44	Microsoft Excel-Ar...	569 KB

## 2. Schritt

### 2.1. Aktivieren von PowerPivot

Name	Path	Type
Microsoft Actions Pane 3	C:\...ap Excel Add-in\EXCELPLUGINSHELL.DLL	XML-Erweiterungspaket
Microsoft Power Map for Excel	C:\...l Add-in\PowerPivotExcelClientAddIn.dll	COM-Add-In
Microsoft Power Pivot for Excel	C:\...el Add-in\AdHocReportingExcelClient.dll	COM-Add-In
Microsoft Power View for Excel	C:\...Office16\Library\SOLVER\SOLVER.XLAM	Excel-Add-In
Solver		

The 'Dokumentbezogene Add-Ins' (Document-specific Add-ins) section shows 'Keine dokumentbezogenen Add-Ins' (No document-specific Add-ins). The 'Beschreibung' (Description) section shows 'Add-In: Analyse-Funktionen' (Add-in: Analysis functions), 'Herausgeber: Microsoft Corporation' (Publisher: Microsoft Corporation), 'Kompatibilität: Keine Kompatibilitätsinformationen verfügbar.' (Compatibility: No compatibility information available.), 'Speicherort: C:\Program Files (x86)\Microsoft Office\root\Office16\Library\Analysis\ANALYS32.XLL' (Location: C:\Program Files (x86)\Microsoft Office\root\Office16\Library\Analysis\ANALYS32.XLL), and 'Beschreibung: Stellt Tools zur Datenanalyse für statistische und technische Analysen bereit.' (Description: Provides tools for data analysis for statistical and technical analyses.). The 'Verwalten' (Manage) dropdown is set to 'COM-Add-Ins' (COM Add-ins). The 'COM-Add-Ins' dialog box is open, showing the 'Verfügbare Add-Ins' (Available Add-ins) list with 'Microsoft Power Pivot for Excel' selected. The 'Speicherort' (Location) is 'C:\Program Files (x86)\Microsoft Office\Root\Office16\ADDINS\PowerPivot Excel Add-in\PowerPivotExc' and the 'Ladeverhalten' (Load behavior) is 'Beim Start laden' (Load at start).

## 2.2. Öffnen von PowerPivot

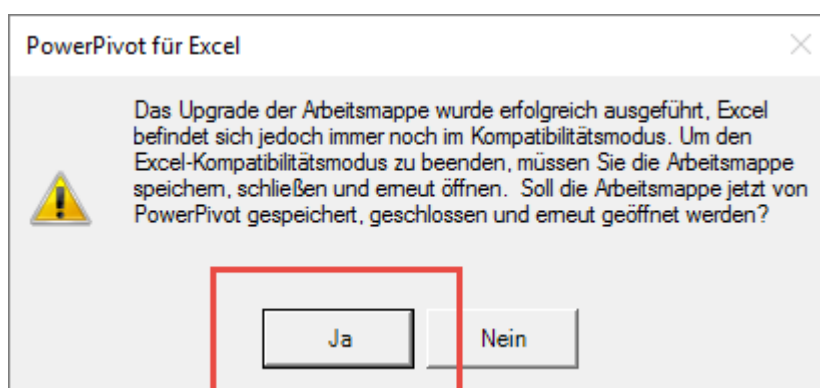
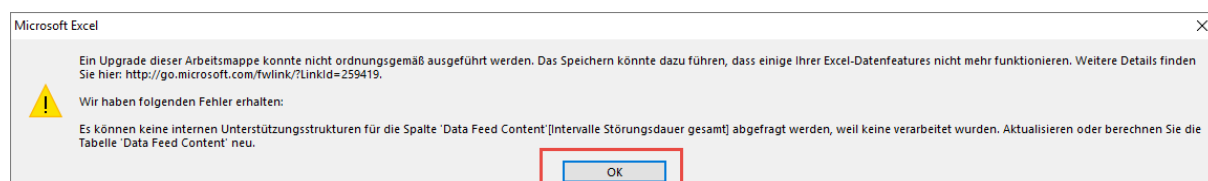
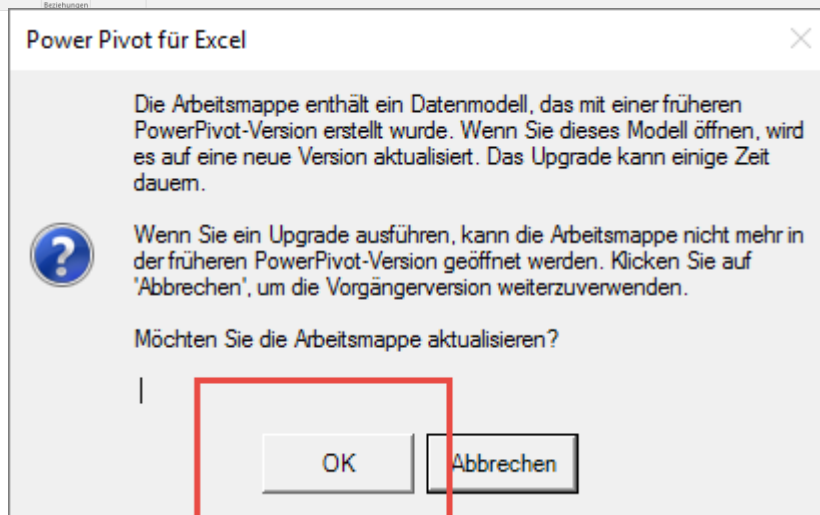
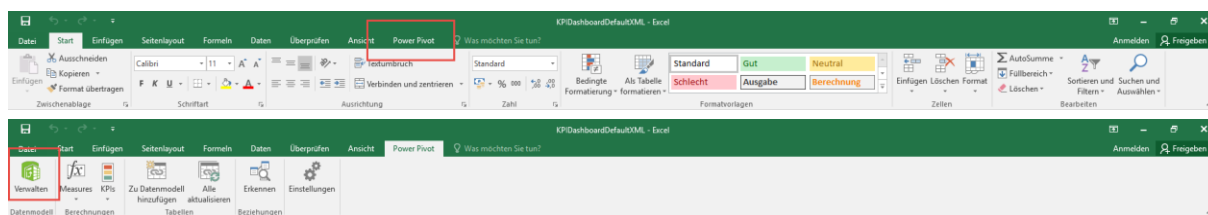

## 2.3. Anpassen der Datenquelle

Die Abbildung zeigt die Microsoft Excel-Software mit der Registerkarte 'Entwurf' aktiviert. Im Menüband 'Entwurf' ist die Gruppe 'Daten' hervorgehoben, und das Symbol 'Vorhandene Verbindungen' ist markiert.

Das Dialogfeld 'Vorhandene Verbindungen' ist geöffnet. Es enthält die folgende Information:

**Vorhandene Verbindungen**

Wählen Sie eine vorhandene Verbindung aus.  
Wählen Sie eine Verbindung mit einer Datenquelle aus, die die zu importierenden Daten enthält.

Datenquellenverbindung auswählen:

**PowerPivot-Datenverbindungen**

- Custom**  
Initial Catalog = otrs
- empty Default Feed**  
Data Source = http://morpheus.office.cape-it.de/KPIDashboardEmptyDefaultFeed.xml

**Lokale Verbindungen**

Keine Verbindungen gefunden

**Arbeitsmappenverbindungen**

- Custom**  
Arbeitsmappe: KPIDashboardDefaultXML.xlsx

Am unteren Rand des Dialogfelds befinden sich die Schaltflächen: 'Suche fortsetzen...', 'Öffnen', 'Bearbeiten' (hervorgehoben), 'Aktualisieren' und 'Löschen'. Ein 'Schließen'-Button befindet sich rechts unten.

## 2.4. Verbindung Testen & Bearbeitung beenden

Verbindung bearbeiten

**Mit einem Datenfeed verbinden**  
Geben Sie die für die Verbindung mit einem Datenfeed erforderlichen Informationen ein.

Anzeigename der Verbindung: empty Default Feed

Datenfeed-URL:

PowerPivot für Excel

 Die Testverbindung war erfolgreich.

 Sie haben die Verbindungsinformationen geändert. Speichern und aktualisieren Sie die Tabellen, um die Verbindung zu überprüfen.

**Keine Verbindungen gefunden**

### 3. Schritt

#### 3.1. Aktualisieren der PowerPivot Tabellenstruktur

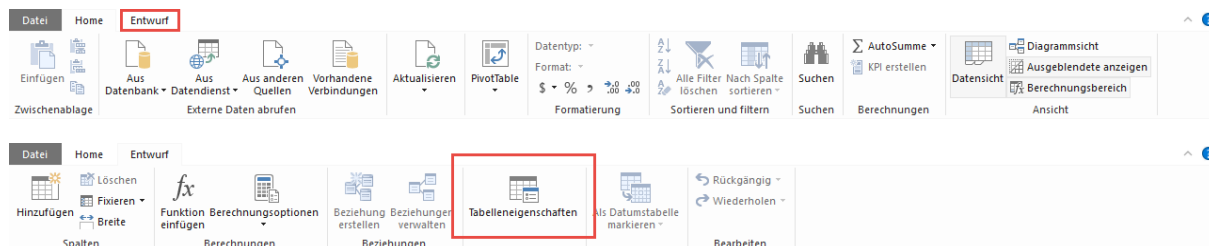

**Tabelleneigenschaften bearbeiten**

**Tabelleneigenschaften bearbeiten**  
Verwenden Sie diese Seite, um Tabellen-, Spalten- oder Zeilenfilterzuordnungen zu ändern.

Tabellenname:  Wechseln zu:

Verbindungsname:

Quellname:

Spaltennamen aus: ☒ Quelle ☐ Modell

	CalendarWeek	FirstResponse	FirstResponseTimeBusiness	FirstResponseTimeTotal	F
44	2017-10-30 09:41...	0	15	1	
47	2017-11-28 14:08...	0	7347		
48		0	0		
48		0	0		
51		0	0		
03		0	0		

Zuletzt aktualisiert: 16.02.2018 10:59:10

**!** Die folgenden Spalten sind in der Quelle nicht vorhanden: Title

PowerPivot für Excel - KPIDashboardDefaultXML(1).xlsx

Home Entwurf

Hinzufügen Löschen Fixieren Spalten Berechnungsoptionen einfügen Funktionen Berechnungen Beziehungen erstellen Beziehungen verwalten Tabelleneigenschaften Als Datumsabelle markieren Rückgängig Wiederholen Bearbeiten

Kalenderwoche	FirstResponseTimeBusiness	FirstResponseTimeTotal	FirstTimeResolution	FirstTimeResolutionText	Monat	Out of SLA	OutOfSLAFirstResponseTimeBusiness
44	0	15	1	ja	10 Okto...	0	0
47	0	7347			11 Nove...	0	0
48	0	0			11 Nove...	0	0
48	0	0			11 Nove...	0	0
51	0	0			12 Deze...	0	0
03	0	0			01 Januar	0	0
06	0	0			02 Febr...	0	0
06	0	0			02 Febr...	0	0
07	0	0			02 Febr...	0	0

Data Feed Content

Datensatz: 1 von 9

## 4. Schritt (Optional)

### 4.1. Aktualisieren der Exceldaten

KPIDashboardDefaultXML(1) - Excel

DATEI START EINFÜGEN SEITENLAYOUT FORMELN **DATEN** ÜBERPRÜFEN ANSICHT POWERPIVOT

Verwalten Berechnungen Datenmodell Beziehungen

Verbindungen Alle aktualisieren Zu Datenmodell hinzufügen

Formeln: =WENN(D30>"E30/D30;"")

Jahr: 2017 2018

Top 10 Tickets nach Störungsdauer Tickets nach Anzahl Out of SLA